

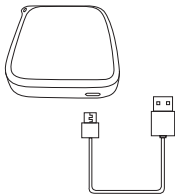

充值宝B200

使用手册

Step1 供电方式



方式一 通过USB供电

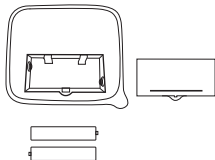

方式二 打开后盖，安装2节
7号电池供电

Step2 下载安装“金管家”APP



扫描以上二维码下载安装并登录“金管家”APP

Step3 绑定IC卡燃气表



在APP中绑定燃气表，三种绑表方式任选一种即可
a.手机号绑定 b.用户编号绑定 c.表号绑定

Step4 燃气充值

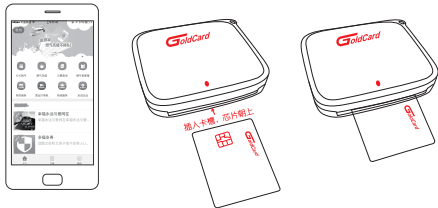

首页点击“燃气充值”，需要先将燃气IC卡插入到充值宝。
如图所示“插入卡槽，芯片朝上”指示灯红色常亮。

ps: 指示灯红色间歇闪烁时，表示电量不足，请及时更换电池。

Step5 读卡，完成支付



点击“开始读卡”请确保手机蓝牙打开。
手机自动搜索充值宝设备，连接成功完成读卡操作，
读卡完成后请输入购气量并完成支付。

Step6 写卡

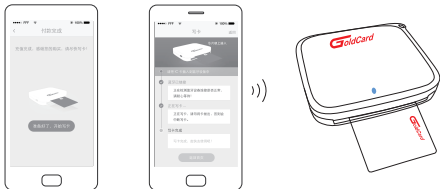

根据提示信息点击“开始写卡”
手机自动搜索充值宝设备并完成写卡
连接及写卡过程中指示灯蓝色常亮

Step7 拔出IC卡，插入燃气表

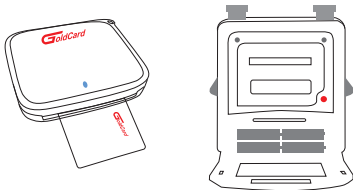

写卡完成后将IC卡从充值宝拔出，插入燃气表IC卡槽

充值宝B200三包凭证

充值宝B200售后服务承诺：严格依据《中华人民共和国消费者权益法》和《中华人民共和国产品质量法》实行售后三包服务，服务内容如下：

在三包有效期内，您可按照规定凭发票享受修理、更换、退货。

- 1.自您购买日起7日内，充值宝B200出现《充值宝B200性能故障表》所列性能故障的情况，经由金卡售后服务中心确认，可按照您的意愿，免费办理退货、换货或者维修等服务。
- 2.自您购买日起8~15日内，充值宝B200出现《充值宝B200性能故障表》所列性能故障的情况，经由金卡售后服务中心确认，可按照您的意愿，免费办理换货或者维修等服务。
- 3.自您购买日起12个月内，充值宝B200出现《充值宝B200性能故障表》所列性能故障的情况，经由金卡售后服务中心确认，可按照您的意愿，免费维修。

充值宝B200性能故障表

序号	故障现象
1	说明书所列的功能失效
2	指示灯失效
3	指示灯变换与说明书不符合

序号	故障现象
4	蓝牙连接失效，无法与设备同步
5	因结构或者材料因素造成的外壳裂痕

感谢您选择购买并使用本产品，为了您能够更好的使用，请您在使用前仔细阅读本手册所提及的注意事项及操作功能说明。

未经金卡高科技股份有限公司明确书面许可，任何单位或个人不得擅自模仿、复制伪造、拆解本产品。

事项说明：

金卡高科技股份有限公司只对产品本身存在的问题负有保修和维修责任，对人为原因造成的损坏或使用不当造成的损坏不负任何责任，也不对因此造成的间接损失负责。

注意事项：

1. 该产品为电子产品，使用时请按照操作说明正确使用。
2. 使用完成之后请确保取出供电电池，防止由于电池原因导致的设备损坏。
3. 请避免摔打、碰撞或在高温、低温、潮湿、多尘环境下使用。
4. 充值宝B200为电子设备，请勿自行拆卸、维修。
5. 请将产品存放于干燥、小孩不能触及处。
6. 废弃电池请按照国家相关政策法规处理。

产品介绍：

该产品为IC卡燃气充值辅助产品，配合“金管家”APP应用使用，您可通过说明书上二维码下载“金管家”APP应用。

金卡售后服务联系电话0571-56621998

厂家联系方式：0571-56633333

厂家传真：0571-56617777

邮编地址：310018

厂家地址：浙江省杭州市经济技术开发区金乔街158号

<http://www.china-goldcard.com>